

Studierendenstatistik der Fakultät II

1994–2006

Diplomstudiengänge:

Mathematik	S. 2–4
Techno- und Wirtschaftsmathematik	S. 5–7
Chemie	S. 8–10
Physik	S. 11–13

Zusammenfassungen:

Mathematik + TWM	S. 14–15
Diplomstudiengänge gesamt	S. 16–17

Lehramtsstudiengänge:

Mathematik	S. 18–19
Chemie	S. 20–21
Physik	S. 22–23

Anmerkungen:

- * Einführung von Studienjahren ab SoSe 2001 (nur Chemie)
- ** Flächendeckender NC ab Wintersemester 2003/04
- *** Neuzulassungsstop bei Lehramtsstudiengängen seit WS 2004/05

Quelle: TUB-Studierendenstatistik

erstellt von: Frauenbeauftragte der Fakultät II, TU Berlin – 27.09.2006

Mathematik (Diplom)

Studierende gesamt

Semester	m	w	% w	Summe
SoSe 94	382	124	24,5%	506
WiSe 94/95	357	129	26,5%	486
SoSe 95	337	127	27,4%	464
WiSe 95/96	314	123	28,1%	437
SoSe 96	307	109	26,2%	416
WiSe 96/97	282	101	26,4%	383
SoSe 97	277	97	25,9%	374
WiSe 97/98	265	85	24,3%	350
SoSe 98	255	81	24,1%	336
WiSe 98/99	225	75	25,0%	300
SoSe 99	241	73	23,2%	314
WiSe 99/00	204	75	26,9%	279
SoSe 00	227	83	26,8%	310
WiSe 00/01	231	96	29,4%	327
SoSe 01	231	95	29,1%	326
WiSe 01/02	198	93	32,0%	291
SoSe 02	183	77	29,6%	260
WiSe 02/03	236	121	33,9%	357
SoSe 03	280	160	36,4%	440
WiSe 03/04**	280	146	34,3%	426
SoSe 04	278	162	36,8%	440
WiSe 04/05	286	159	35,7%	445
SoSe 05	293	170	36,7%	463
WiSe 05/06	305	181	37,2%	486
SoSe 06	304	197	39,3%	501

Mathematik (Diplom)

1. Fachsemester (nach Studienjahren)

Studienjahre	m	w	% w	ges
WS 94/95 + SS 95	67	39	36,8%	106
WS 95/96 + SS 96	69	36	34,3%	105
WS 96/97 + SS 97	59	33	35,9%	92
WS 97/98 + SS 98	61	28	31,5%	89
WS 98/99 + SS 99	74	30	28,8%	104
WS 99/00 + SS 00	68	42	38,2%	110
WS 00/01 + SS 01	82	45	35,4%	127
WS 01/02 + SS 02	42	25	37,3%	67
WS 02/03 + SS 03	138	113	45,0%	251
WS 03/04 + SS 04	70	45	39,1%	115
WS 04/05 + SS 05	73	56	43,4%	129
WS 05/06 + SS 06	75	74	49,7%	149

Mathematik (Diplom): Studierende und Frauenanteil, 1994–2006

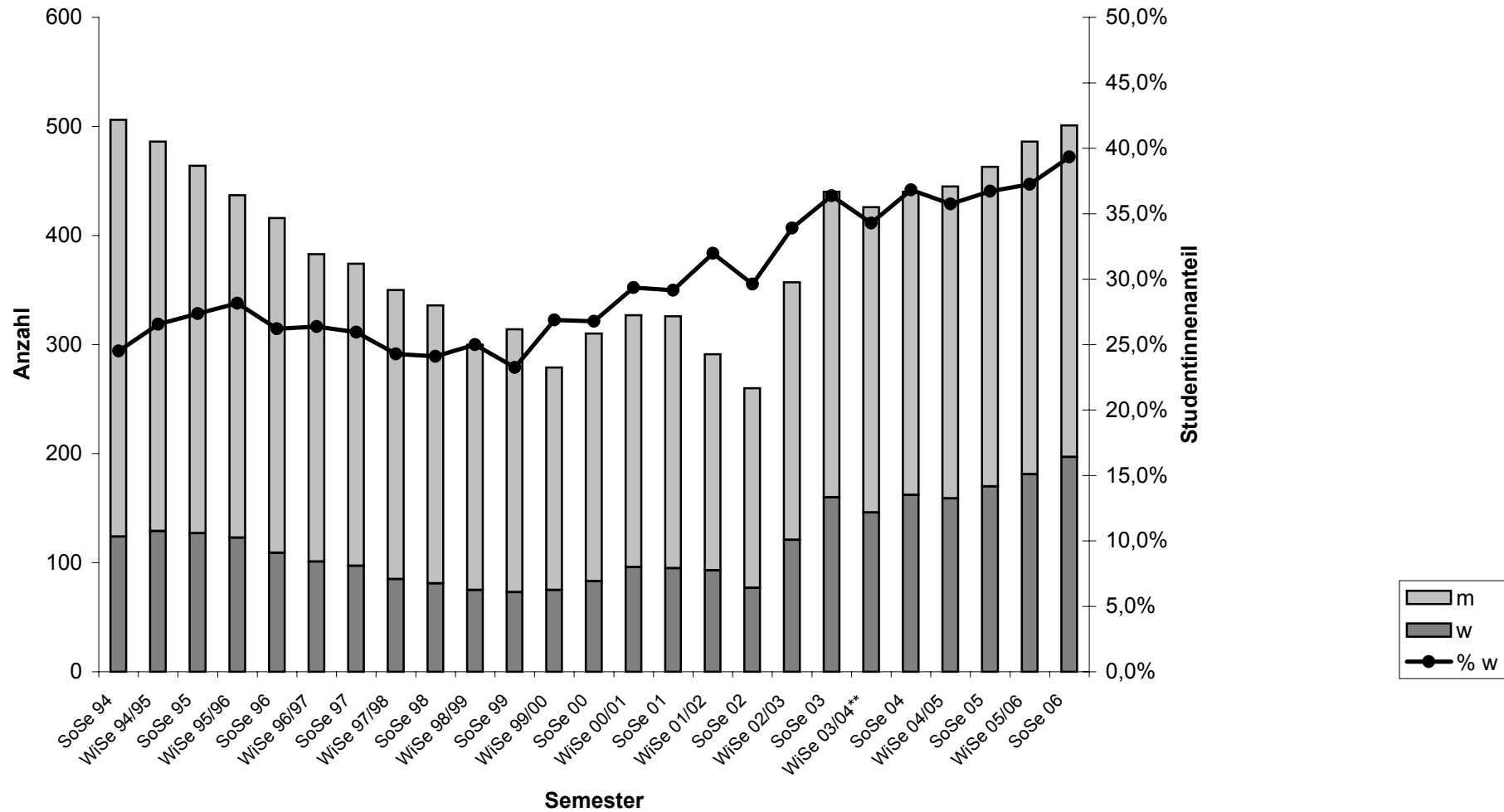

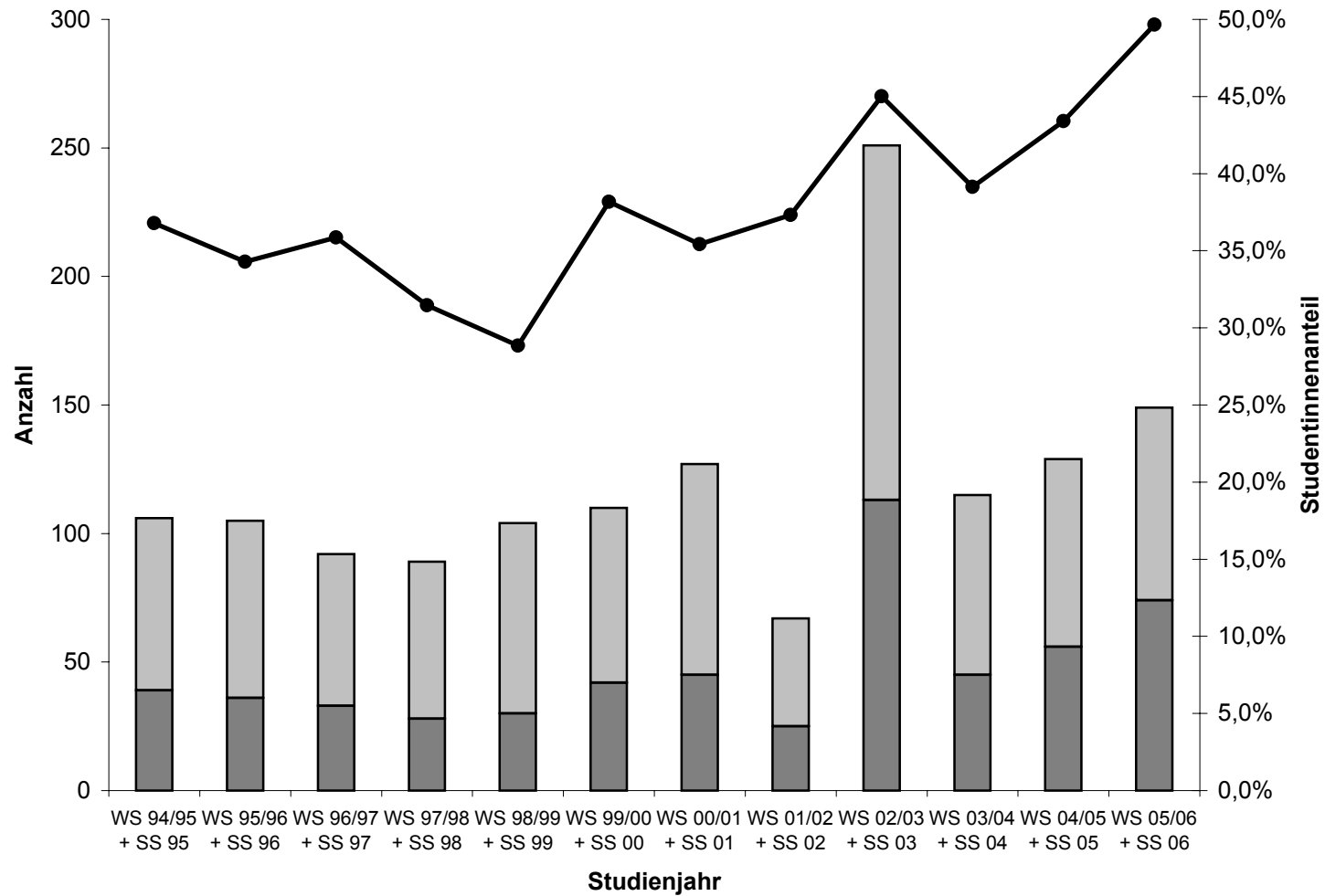
**Mathematik (Diplom): Studierende und Frauenanteil im 1. Fachsemester,
Studienjahre 1995–2005/2006**

Techno- und Wirtschaftsmathematik (Diplom)

Studierende gesamt

Semester	m	w	% w	Summe
SoSe 94	261	85	24,6%	346
WiSe 94/95	267	96	26,4%	363
SoSe 95	253	93	26,9%	346
WiSe 95/96	262	107	29,0%	369
SoSe 96	242	95	28,2%	337
WiSe 96/97	258	96	27,1%	354
SoSe 97	248	89	26,4%	337
WiSe 97/98	257	104	28,8%	361
SoSe 98	249	96	27,8%	345
WiSe 98/99	246	109	30,7%	355
SoSe 99	241	102	29,7%	343
WiSe 99/00	266	133	33,3%	399
SoSe 00	246	125	33,7%	371
WiSe 00/01	294	176	37,4%	470
SoSe 01	276	182	39,7%	458
WiSe 01/02	289	188	39,4%	477
SoSe 02	282	166	37,1%	448
WiSe 02/03	359	245	40,6%	604
SoSe 03	359	246	40,7%	605
WiSe 03/04**	376	258	40,7%	634
SoSe 04	359	249	41,0%	608
WiSe 04/05	375	255	40,5%	630
SoSe 05	364	249	40,6%	613
WiSe 05/06	382	270	41,4%	652
SoSe 06	360	244	40,4%	604

Techno- und Wirtschaftsmathematik (Diplom)

1. Fachsemester (nach Studienjahren)

Studienjahre	m	w	% w	ges
WS 94/95 + SS 95	41	24	36,9%	65
WS 95/96 + SS 96	40	23	36,5%	63
WS 96/97 + SS 97	53	21	28,4%	74
WS 97/98 + SS 98	63	36	36,4%	99
WS 98/99 + SS 99	44	46	51,1%	90
WS 99/00 + SS 00	56	53	48,6%	109
WS 00/01 + SS 01	123	100	44,8%	223
WS 01/02 + SS 02	72	37	33,9%	109
WS 02/03 + SS 03	151	139	47,9%	290
WS 03/04 + SS 04	95	67	41,4%	162
WS 04/05 + SS 05	74	57	43,5%	131
WS 05/06 + SS 06	90	62	40,8%	152

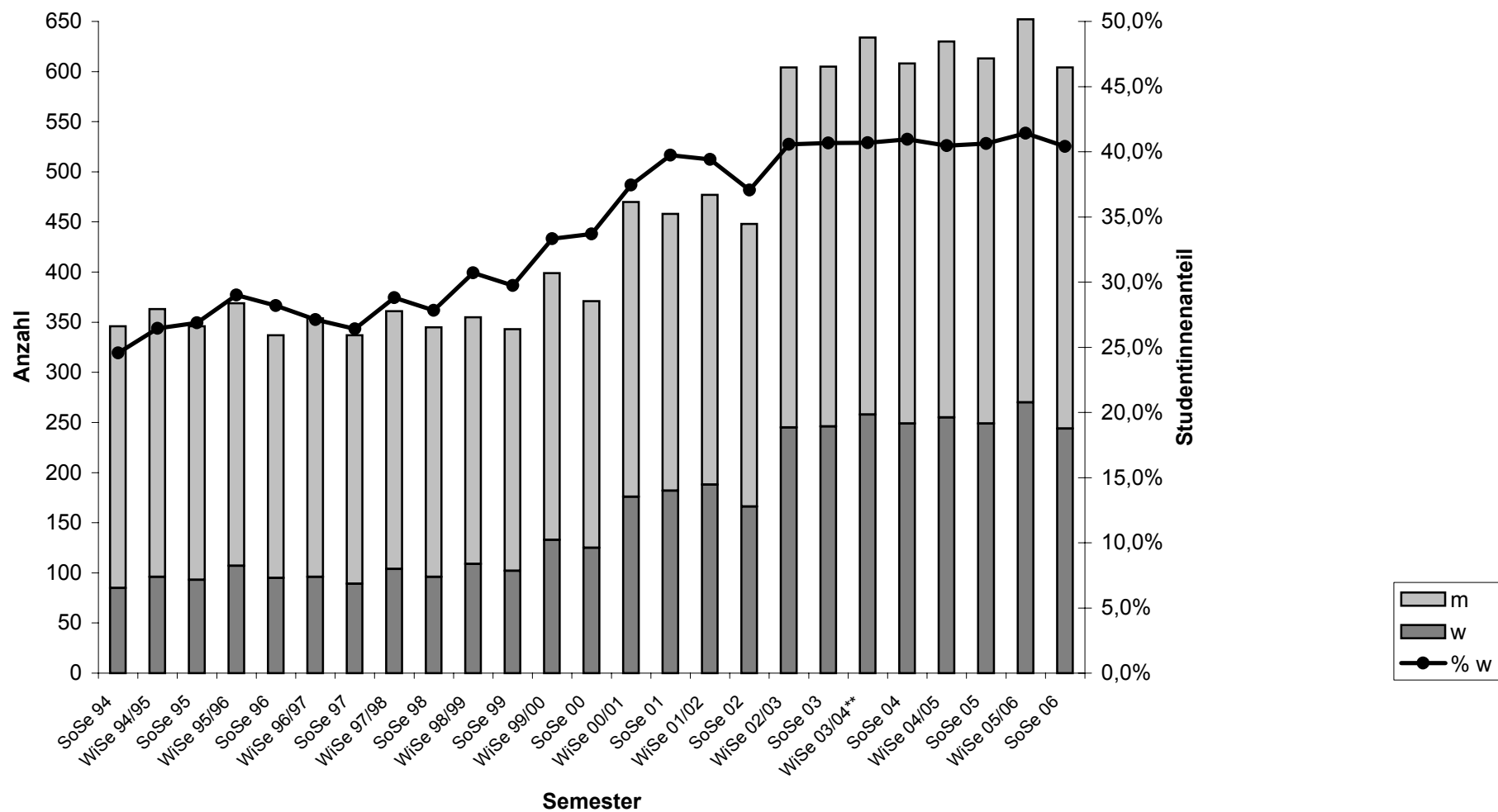
Techno- und Wirtschaftsmathematik (Diplom): Studierende und Frauenanteil, 1994–2006

Techno- und Wirtschaftsmathematik (Diplom): Studierende und Frauenanteil im 1. Fachsemester, Studienjahre 1995–2005/2006

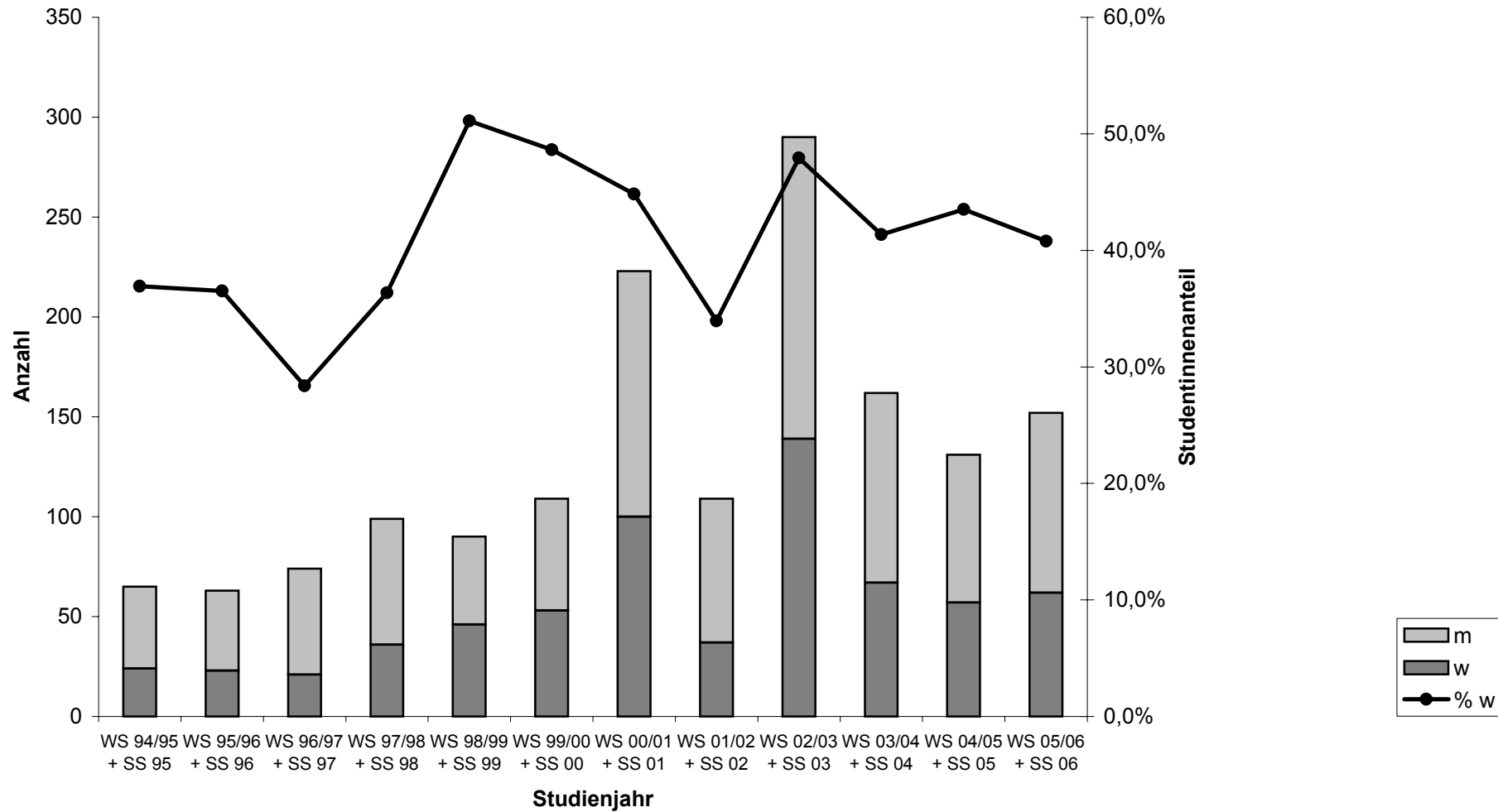

Chemie (Diplom)

Studierende gesamt

Semester	m	w	% w	Summe
SoSe 94	433	184	29,8%	617
WiSe 94/95	400	189	32,1%	589
SoSe 95	392	179	31,3%	571
WiSe 95/96	359	166	31,6%	525
SoSe 96	313	162	34,1%	475
WiSe 96/97	288	161	35,9%	449
SoSe 97	262	137	34,3%	399
WiSe 97/98	257	139	35,1%	396
SoSe 98	232	129	35,7%	361
WiSe 98/99	219	128	36,9%	347
SoSe 99	222	134	37,6%	356
WiSe 99/00	222	138	38,3%	360
SoSe 00	208	137	39,7%	345
WiSe 00/01	233	157	40,3%	390
SoSe 01*	201	139	40,9%	340
WiSe 01/02	268	182	40,4%	450
SoSe 02	238	155	39,4%	393
WiSe 02/03	303	229	43,0%	532
SoSe 03	280	196	41,2%	476
WiSe 03/04**	292	212	42,1%	504
SoSe 04	269	180	40,1%	449
WiSe 04/05	314	220	41,2%	534
SoSe 05	281	194	40,8%	475
WiSe 05/06	319	225	41,4%	544
SoSe 06	300	211	41,3%	511

Chemie (Diplom)

1. Fachsemester (nach Studienjahren)

Studienjahre	m	w	% w	ges
WS 94/95 + SS 95	50	35	41,2%	85
WS 95/96 + SS 96	52	41	44,1%	93
WS 96/97 + SS 97	60	55	47,8%	115
WS 97/98 + SS 98	52	42	44,7%	94
WS 98/99 + SS 99	55	45	45,0%	100
WS 99/00 + SS 00	59	56	48,7%	115
WS 00/01 + SS 01	55	45	45,0%	100
WS 01/02 + SS 02	93	61	39,6%	154
WS 02/03 + SS 03	107	101	48,6%	208
WS 03/04 + SS 04	44	44	50,0%	88
WS 04/05 + SS 05	71	68	48,9%	139
WS 05/06 + SS 06	72	56	43,8%	128

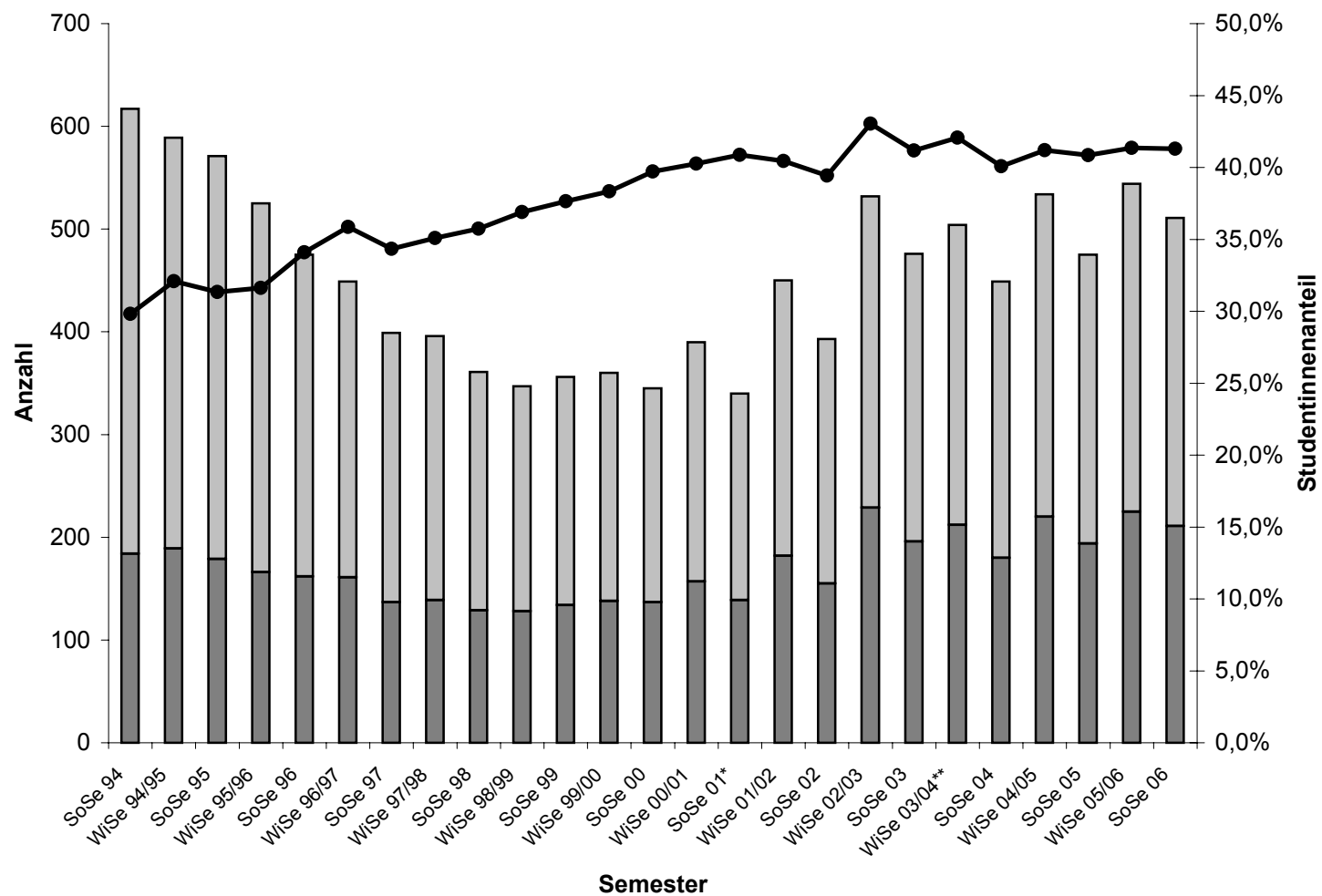
Chemie (Diplom): Studierende und Frauenanteil, 1994–2006

**Chemie (Diplom): Studierende und Frauenanteil im 1. Fachsemester,
Studienjahre 1995–2005/2006**

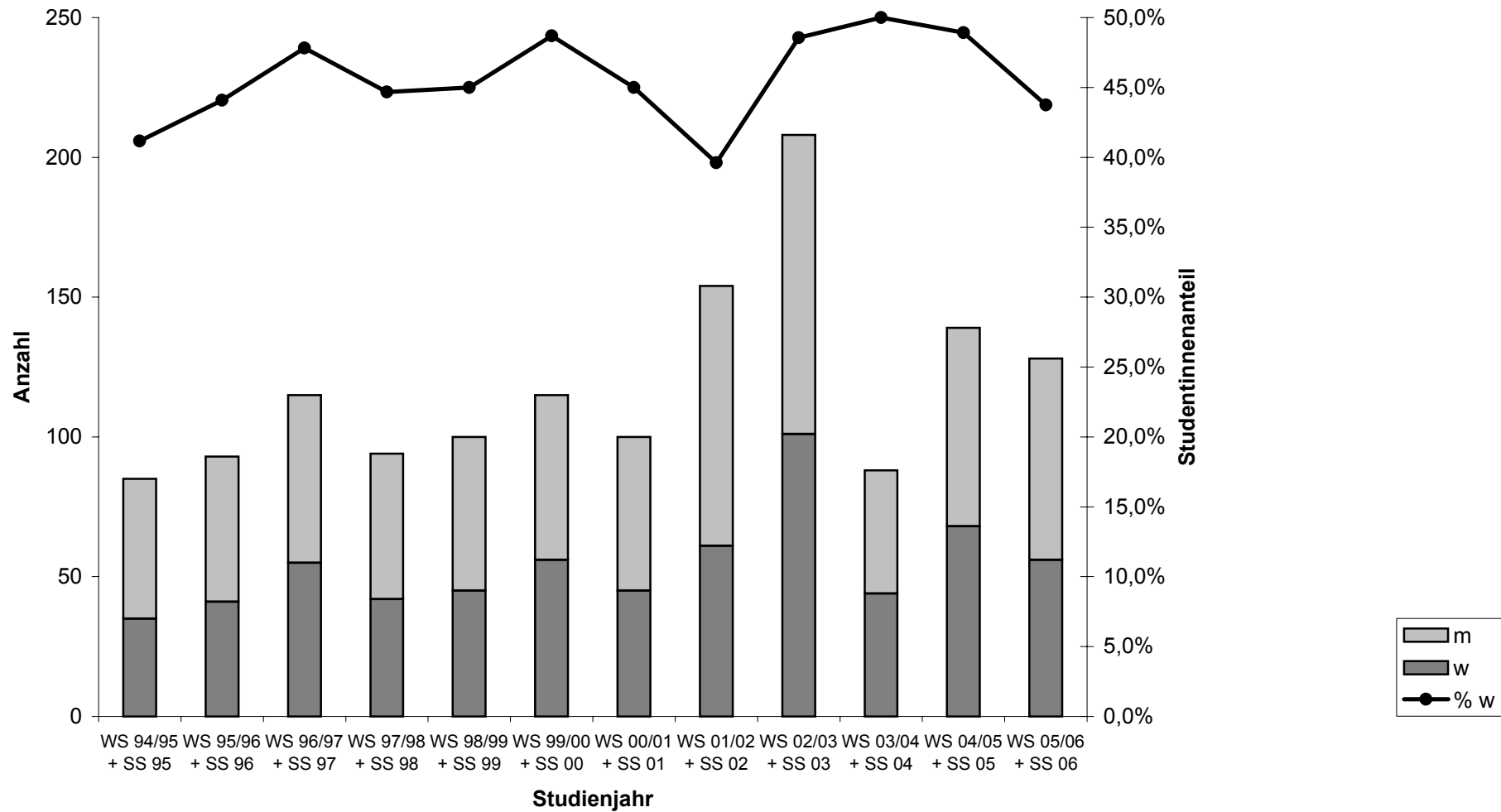

Physik (Diplom)

Studierende gesamt

Semester	m	w	% w	Summe
SoSe 94	759	90	10,6%	849
WiSe 94/95	732	81	10,0%	813
SoSe 95	673	76	10,1%	749
WiSe 95/96	671	88	11,6%	759
SoSe 96	623	78	11,1%	701
WiSe 96/97	592	78	11,6%	670
SoSe 97	528	68	11,4%	596
WiSe 97/98	524	67	11,3%	591
SoSe 98	479	65	11,9%	544
WiSe 98/99	461	70	13,2%	531
SoSe 99	441	69	13,5%	510
WiSe 99/00	445	73	14,1%	518
SoSe 00	437	73	14,3%	510
WiSe 00/01	472	92	16,3%	564
SoSe 01	458	93	16,9%	551
WiSe 01/02	500	113	18,4%	613
SoSe 02	526	132	20,1%	658
WiSe 02/03	584	152	20,7%	736
SoSe 03	593	165	21,8%	758
WiSe 03/04**	618	162	20,8%	780
SoSe 04	594	149	20,1%	743
WiSe 04/05	603	160	21,0%	763
SoSe 05	580	156	21,2%	736
WiSe 05/06	601	153	20,3%	754
SoSe 06	584	138	19,1%	722

Physik (Diplom)

1. Fachsemester (nach Studienjahren)

Studienjahre	m	w	% w	ges
WS 94/95 + SS 95	75	16	17,6%	91
WS 95/96 + SS 96	62	25	28,7%	87
WS 96/97 + SS 97	80	20	20,0%	100
WS 97/98 + SS 98	93	17	15,5%	110
WS 98/99 + SS 99	55	22	28,6%	77
WS 99/00 + SS 00	80	22	21,6%	102
WS 00/01 + SS 01	104	33	24,1%	137
WS 01/02 + SS 02	167	72	30,1%	239
WS 02/03 + SS 03	184	79	30,0%	263
WS 03/04 + SS 04	105	26	19,8%	131
WS 04/05 + SS 05	118	49	29,3%	167
WS 05/06 + SS 06	116	36	23,7%	152

Physik (Diplom): Studierende und Frauenanteil, 1994–2006

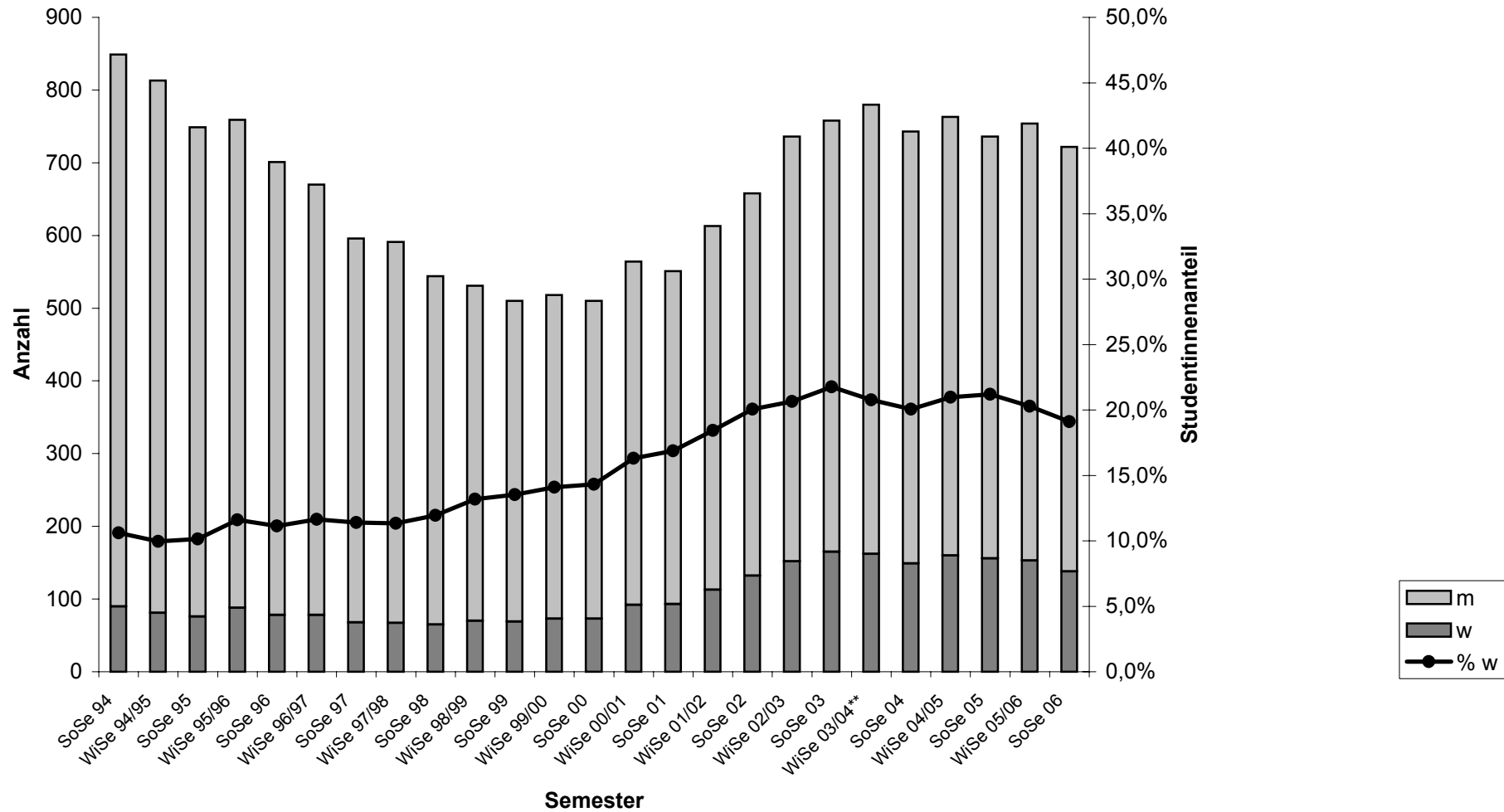

**Physik (Diplom): Studierende und Frauenanteil im 1. Fachsemester,
Studienjahre 1995–2005/2006**

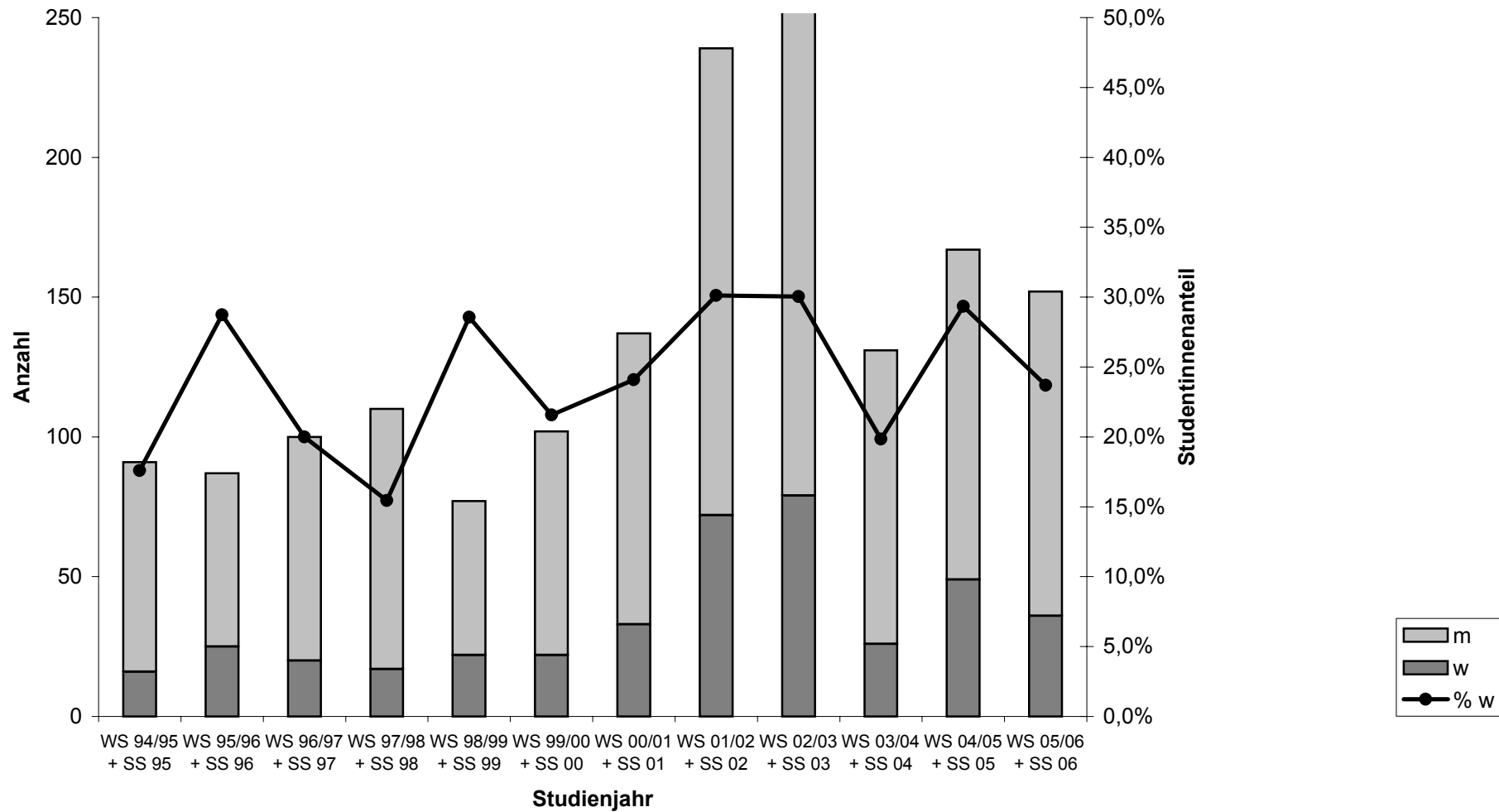

Mathematik und TWM (Diplom)

Studierende gesamt

Semester	m	w	% w	Summe
SoSe 94	643	209	24,5%	852
WiSe 94/95	624	225	26,5%	849
SoSe 95	590	220	27,2%	810
WiSe 95/96	576	230	28,5%	806
SoSe 96	549	204	27,1%	753
WiSe 96/97	540	197	26,7%	737
SoSe 97	525	186	26,2%	711
WiSe 97/98	522	189	26,6%	711
SoSe 98	504	177	26,0%	681
WiSe 98/99	471	184	28,1%	655
SoSe 99	482	175	26,6%	657
WiSe 99/00	470	208	30,7%	678
SoSe 00	473	208	30,5%	681
WiSe 00/01	525	272	34,1%	797
SoSe 01	507	277	35,3%	784
WiSe 01/02	487	281	36,6%	768
SoSe 02	465	243	34,3%	708
WiSe 02/03	595	366	38,1%	961
SoSe 03	639	406	38,9%	1045
WiSe 03/04**	656	404	38,1%	1060
SoSe 04	637	411	39,2%	1048
WiSe 04/05	661	414	38,5%	1075
SoSe 05	657	419	38,9%	1076
WiSe 05/06	687	451	39,6%	1138
SoSe 06	664	441	39,9%	1105

Mathematik und TWM (Diplom)

1. Fachsemester (nach Studienjahren)

Studienjahre	m	w	% w	ges
WS 94/95 + SS 95	108	63	36,8%	171
WS 95/96 + SS 96	109	59	35,1%	168
WS 96/97 + SS 97	112	54	32,5%	166
WS 97/98 + SS 98	124	64	34,0%	188
WS 98/99 + SS 99	118	76	39,2%	194
WS 99/00 + SS 00	124	95	43,4%	219
WS 00/01 + SS 01	205	145	41,4%	350
WS 01/02 + SS 02	114	62	35,2%	176
WS 02/03 + SS 03	289	252	46,6%	541
WS 03/04 + SS 04	165	112	40,4%	277
WS 04/05 + SS 05	147	113	43,5%	260
WS 05/06 + SS 06	165	136	45,2%	301

Mathematik und TWM (Diplom): Studierende und Frauenanteil, 1994–2006

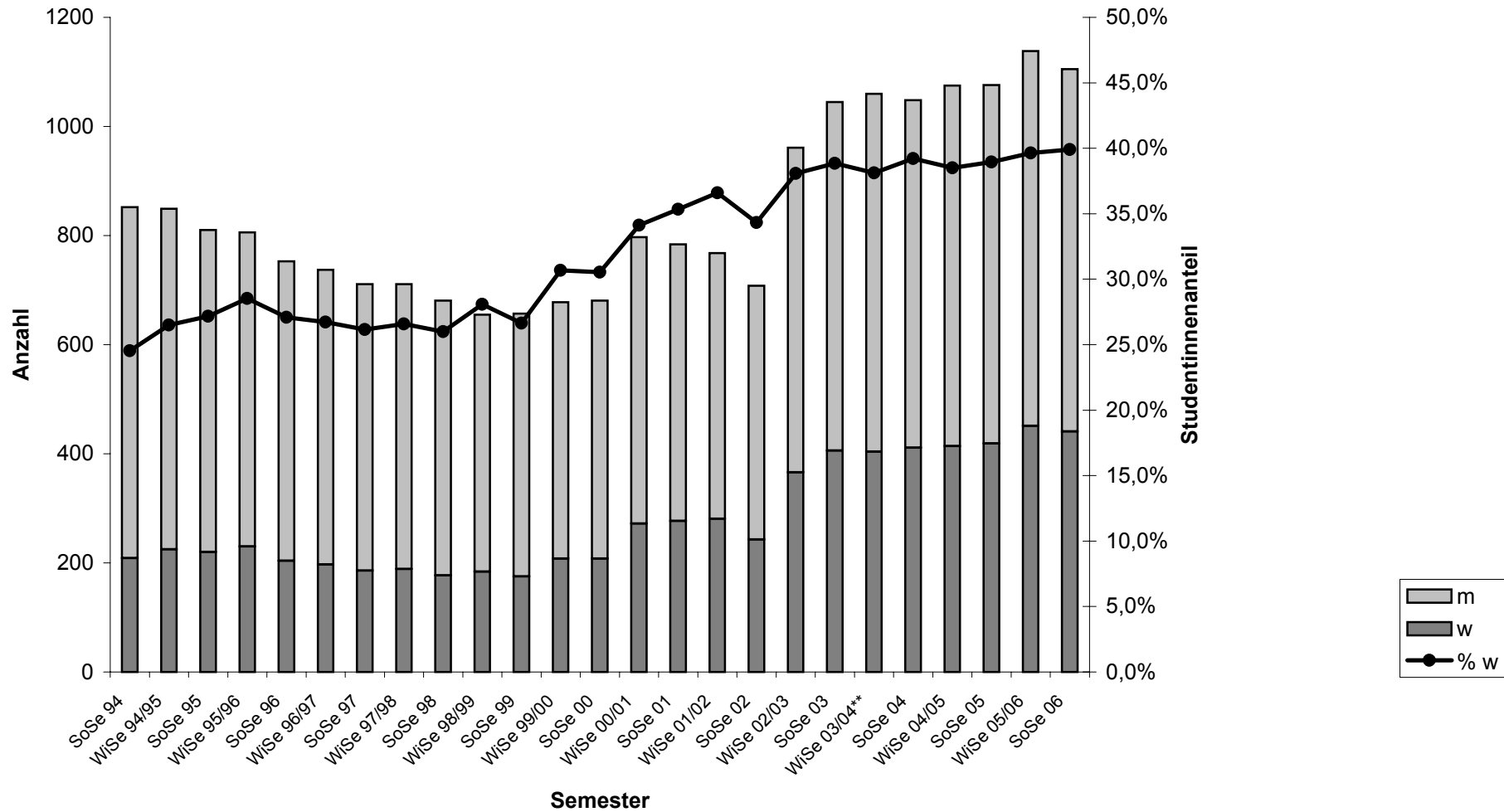

Fak. II gesamt (Diplom)

Studierende gesamt

Semester	m	w	% w	Summe
SoSe 94	1835	483	20,8%	2318
WiSe 94/95	1756	495	22,0%	2251
SoSe 95	1655	475	22,3%	2130
WiSe 95/96	1606	484	23,2%	2090
SoSe 96	1485	444	23,0%	1929
WiSe 96/97	1420	436	23,5%	1856
SoSe 97	1315	391	22,9%	1706
WiSe 97/98	1303	395	23,3%	1698
SoSe 98	1215	371	23,4%	1586
WiSe 98/99	1151	382	24,9%	1533
SoSe 99	1145	378	24,8%	1523
WiSe 99/00	1137	419	26,9%	1556
SoSe 00	1118	418	27,2%	1536
WiSe 00/01	1230	521	29,8%	1751
SoSe 01*	1166	509	30,4%	1675
WiSe 01/02	1255	576	31,5%	1831
SoSe 02	1229	530	30,1%	1759
WiSe 02/03	1482	747	33,5%	2229
SoSe 03	1512	767	33,7%	2279
WiSe 03/04**	1566	778	33,2%	2344
SoSe 04	1500	740	33,0%	2240
WiSe 04/05	1578	794	33,5%	2372
SoSe 05	1518	769	33,6%	2287
WiSe 05/06	1607	829	34,0%	2436
SoSe 06	1548	790	33,8%	2338

Fak. II gesamt (Diplom)

1. Fachsemester (nach Studienjahren)

Studienjahre	m	w	% w	ges
WS 94/95 + SS 95	233	114	33%	347
WS 95/96 + SS 96	223	125	36%	348
WS 96/97 + SS 97	252	129	34%	381
WS 97/98 + SS 98	269	123	31%	392
WS 98/99 + SS 99	228	143	39%	371
WS 99/00 + SS 00	263	173	40%	436
WS 00/01 + SS 01	364	223	38%	587
WS 01/02 + SS 02	374	195	34%	569
WS 02/03 + SS 03	580	432	43%	1012
WS 03/04 + SS 04	314	182	37%	496
WS 04/05 + SS 05	336	230	41%	566
WS 05/06 + SS 06	353	228	39%	581

Diplomstudiengänge Fakultät II: Studierende und Frauenanteil, 1994–2006

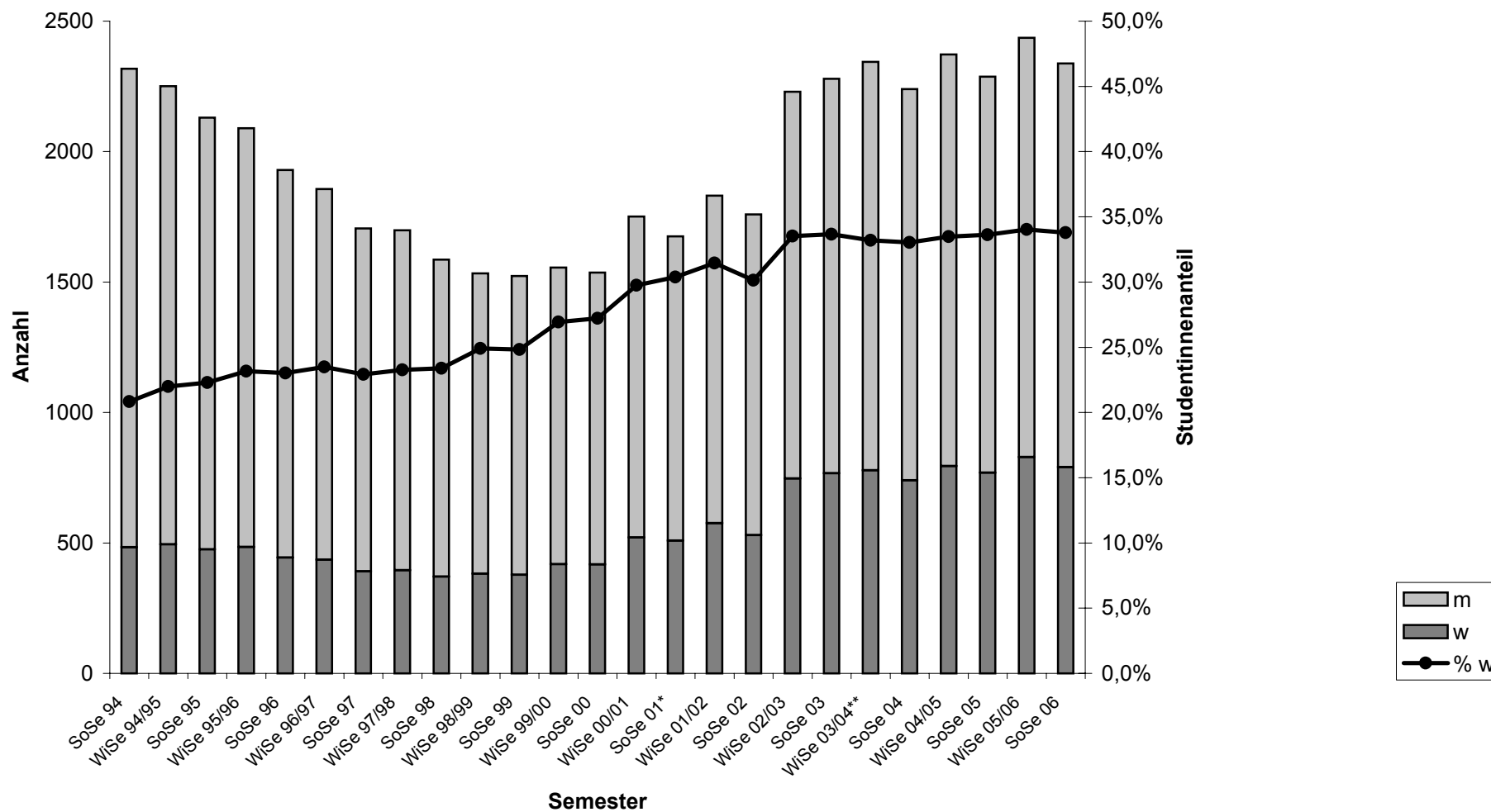

Mathematik (Lehramtsstudiengänge)

Studierende gesamt

Semester	m	w	%w	Summe
SoSe 94	71	71	50,0%	142
WiSe 94/95	70	60	46,2%	130
SoSe 95	71	59	45,4%	130
WiSe 95/96	67	64	48,9%	131
SoSe 96	65	57	46,7%	122
WiSe 96/97	63	56	47,1%	119
SoSe 97	60	53	46,9%	113
WiSe 97/98	66	59	47,2%	125
SoSe 98	52	59	53,2%	111
WiSe 98/99	49	55	52,9%	104
SoSe 99	47	52	52,5%	99
WiSe 99/00	43	56	56,6%	99
SoSe 00	41	49	54,4%	90
WiSe 00/01	39	48	55,2%	87
SoSe 01	37	43	53,8%	80
WiSe 01/02	45	61	57,5%	106
SoSe 02	50	67	57,3%	117
WiSe 02/03	54	73	57,5%	127
SoSe 03	58	72	55,4%	130
WiSe 03/04**	63	75	54,3%	138
SoSe 04	61	70	53,4%	131
WiSe 04/05	47	55	53,9%	102
SoSe 05	48	44	47,8%	92
WiSe 05/06	39	39	50,0%	78
SoSe 06	36	35	49,3%	71

Mathematik (Lehramtsstudiengänge)

1. Fachsemester (nach Studienjahren)

Studienjahre	m	w	% w	ges
WS 94/95 + SS 95	6	7	54%	13
WS 95/96 + SS 96	9	16	64%	25
WS 96/97 + SS 97	11	10	48%	21
WS 97/98 + SS 98	12	14	54%	26
WS 98/99 + SS 99	4	7	64%	11
WS 99/00 + SS 00	7	11	61%	18
WS 00/01 + SS 01	9	9	50%	18
WS 01/02 + SS 02	18	28	61%	46
WS 02/03 + SS 03	20	36	64%	56
WS 03/04 + SS 04	16	29	64%	45

 Studiengang eingestellt

Mathematik (Lehramt): Studierende und Frauenanteil, 1994–2006

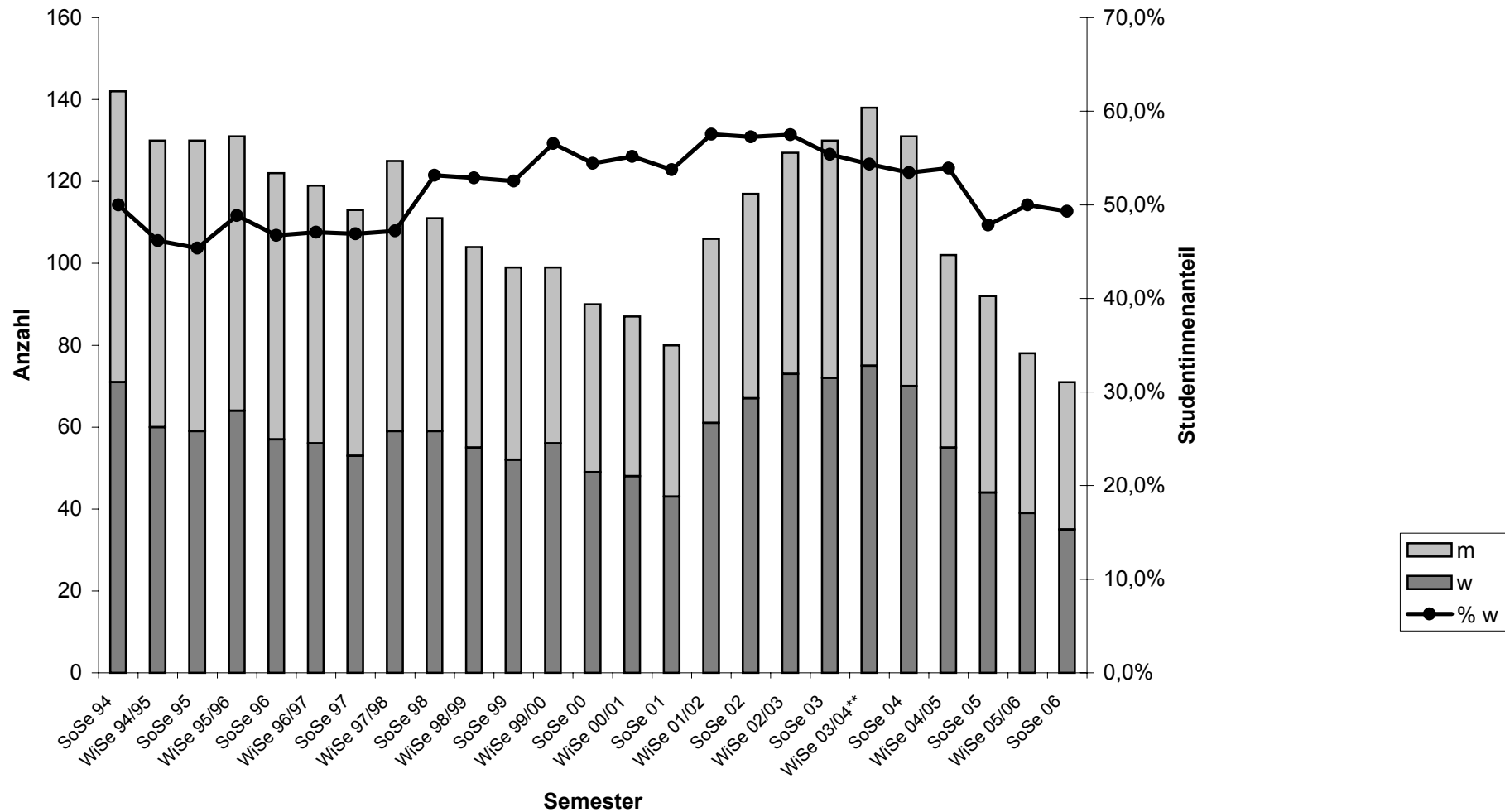

Chemie (alle Lehramtsstudiengänge)

Studierende gesamt

Semester	m	w	%w	Summe
SoSe 94	32	34	51,5%	66
WiSe 94/95	35	40	53,3%	75
SoSe 95	40	45	52,9%	85
WiSe 95/96	30	41	57,7%	71
SoSe 96	29	37	56,1%	66
WiSe 96/97	26	36	58,1%	62
SoSe 97	23	38	62,3%	61
WiSe 97/98	23	38	62,3%	61
SoSe 98	20	34	63,0%	54
WiSe 98/99	21	34	61,8%	55
SoSe 99	22	34	60,7%	56
WiSe 99/00	20	27	57,4%	47
SoSe 00	19	23	54,8%	42
WiSe 00/01	18	24	57,1%	42
SoSe 01	15	22	59,5%	37
WiSe 01/02	13	25	65,8%	38
SoSe 02	13	22	62,9%	35
WiSe 02/03	17	28	62,2%	45
SoSe 03	14	25	64,1%	39
WiSe 03/04**	18	32	64,0%	50
SoSe 04	17	27	61,4%	44
WiSe 04/05	17	21	55,3%	38
SoSe 05	17	20	54,1%	37
WiSe 05/06	15	19	55,9%	34
SoSe 06	13	18	58,1%	31

Chemie (alle Lehramtsstudiengänge)

1. Fachsemester (nach Studienjahren)

Studienjahre	m	w	% w	ges
WS 94/95 + SS 95	2	5	71%	7
WS 95/96 + SS 96	7	1	13%	8
WS 96/97 + SS 97	1	2	67%	3
WS 97/98 + SS 98	1	5	83%	6
WS 98/99 + SS 99	4	2	33%	6
WS 99/00 + SS 00	2	0	0%	2
WS 00/01 + SS 01	2	2	50%	4
WS 01/02 + SS 02	2	5	71%	7
WS 02/03 + SS 03	6	12	67%	18
WS 03/04 + SS 04	22	34	61%	56

 Studiengang eingestellt

Chemie (Lehramt): Studierende und Frauenanteil, 1994–2006

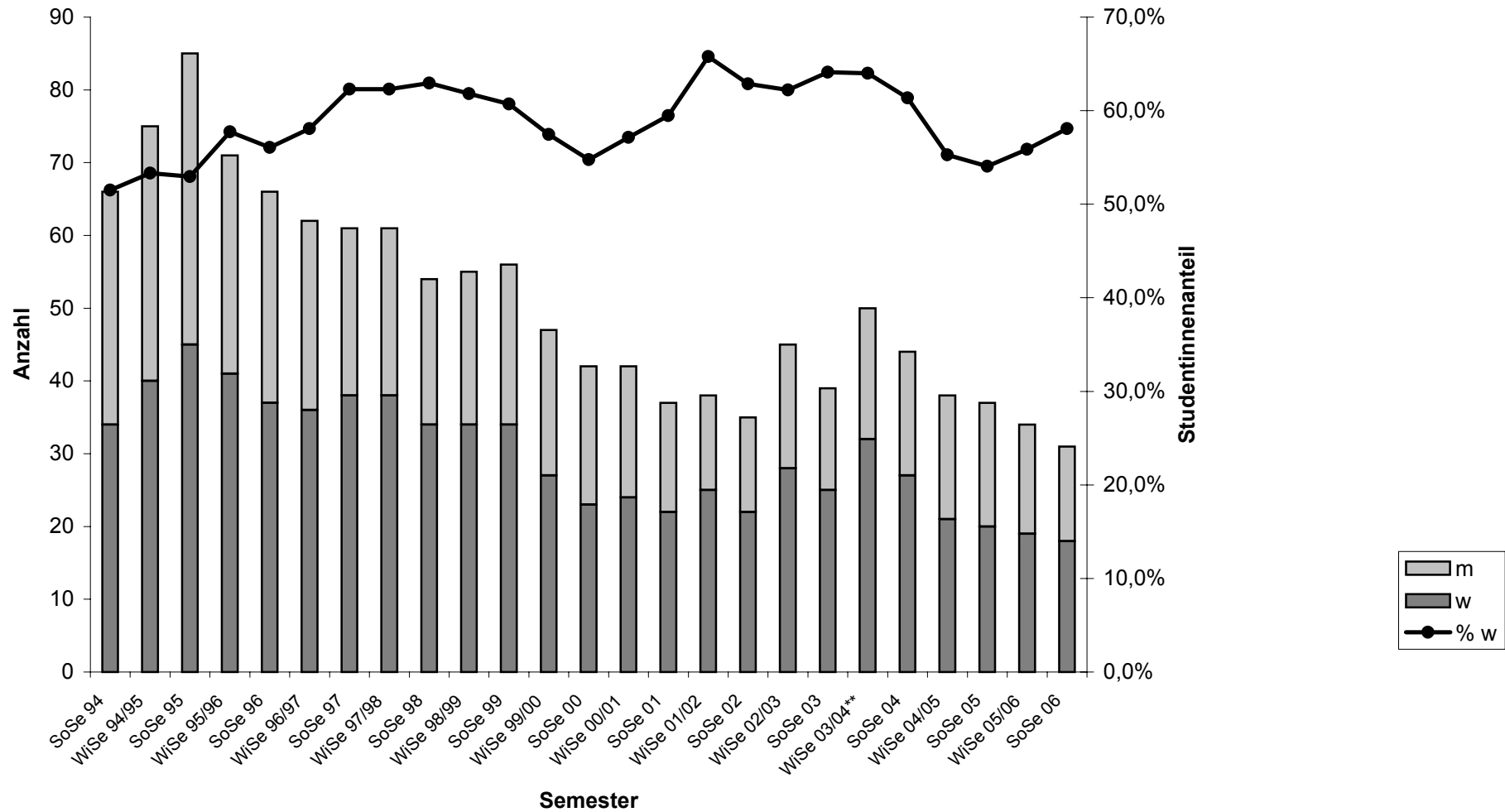

Physik (alle Lehramtsstudiengänge)

Studierende gesamt

Semester	m	w	%w	Summe
SoSe 94	49	18	26,9%	67
WiSe 94/95	43	17	28,3%	60
SoSe 95	42	13	23,6%	55
WiSe 95/96	42	11	20,8%	53
SoSe 96	38	12	24,0%	50
WiSe 96/97	37	12	24,5%	49
SoSe 97	38	12	24,0%	50
WiSe 97/98	41	13	24,1%	54
SoSe 98	32	12	27,3%	44
WiSe 98/99	28	13	31,7%	41
SoSe 99	29	14	32,6%	43
WiSe 99/00	26	11	29,7%	37
SoSe 00	21	9	30,0%	30
WiSe 00/01	18	9	33,3%	27
SoSe 01	18	8	30,8%	26
WiSe 01/02	22	8	26,7%	30
SoSe 02	24	9	27,3%	33
WiSe 02/03	27	11	28,9%	38
SoSe 03	28	10	26,3%	38
WiSe 03/04**	26	6	18,8%	32
SoSe 04	30	9	23,1%	39
WiSe 04/05	22	9	29,0%	31
SoSe 05	15	8	34,8%	23
WiSe 05/06	13	7	35,0%	20
SoSe 06	13	8	38,1%	21

Physik (alle Lehramtsstudiengänge)

1. Fachsemester (nach Studienjahren)

Studienjahre	m	w	% w	ges
WS 94/95 + SS 95	4	2	33%	6
WS 95/96 + SS 96	3	2	40%	5
WS 96/97 + SS 97	4	3	43%	7
WS 97/98 + SS 98	3	2	40%	5
WS 98/99 + SS 99	2	2	50%	4
WS 99/00 + SS 00	2	1	33%	3
WS 00/01 + SS 01	3	0	0%	3
WS 01/02 + SS 02	11	2	15%	13
WS 02/03 + SS 03	6	1	14%	7
WS 03/04 + SS 04	6	3	33%	9

 Studiengang eingestellt

Physik (Lehramt): Studierende und Frauenanteil, 1994–2006

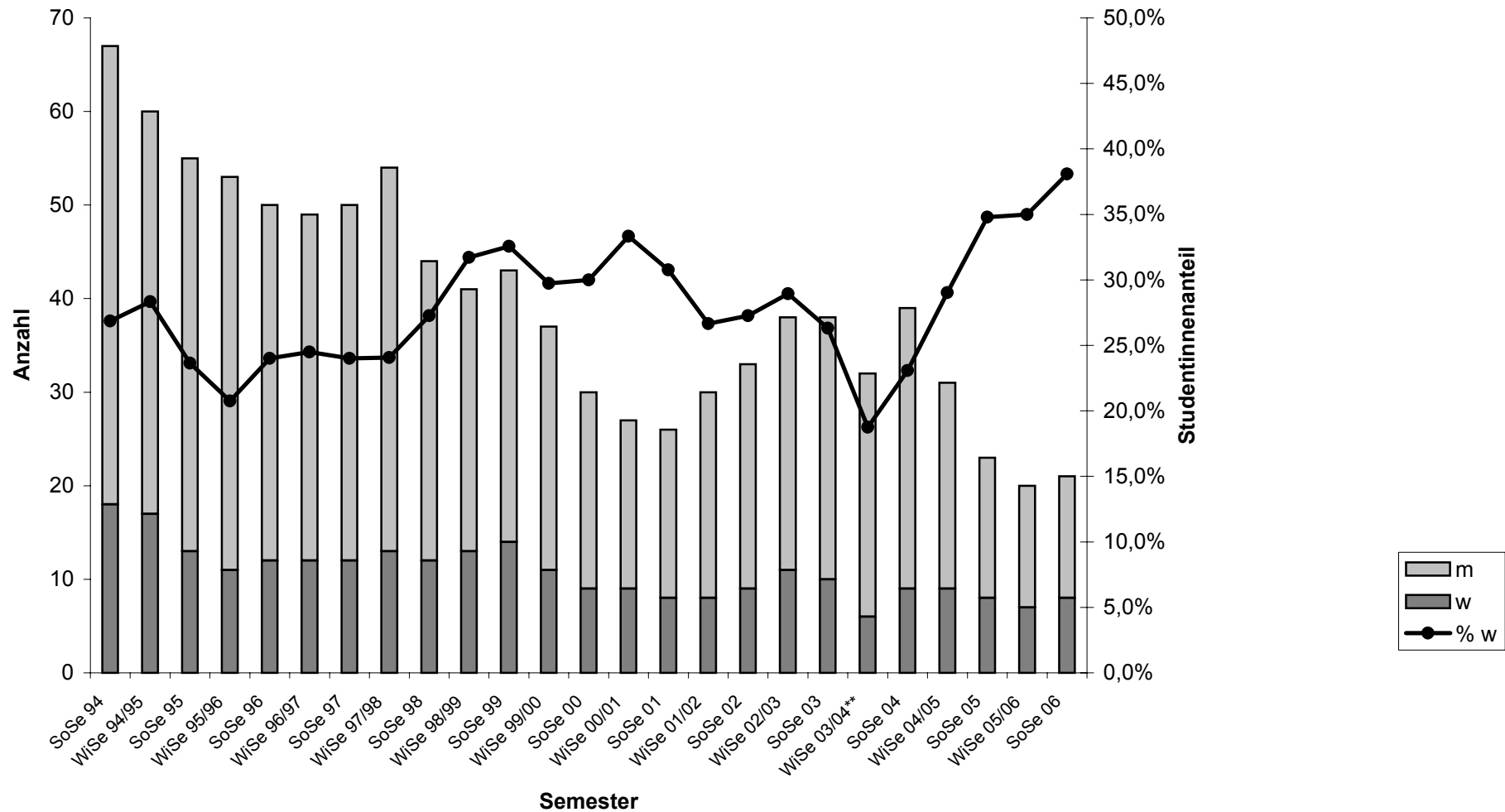

Prüfungsstatistik der Fakultät II

1994–2005

Mathematik (Diplom)	S. 2
TWM (Diplom)	S. 3
Physik (Diplom)	S. 4
Chemie (Diplom)	S. 5

Quelle: TUB-Prüfungsstatistik

erstellt von: Frauenbeauftragte der Fakultät II, TU Berlin – 27.09.2006

Mathematik (Diplom) Vorprüfung

Semester	bestanden				nicht bestanden				endgültig nicht best.		
	m	w	%w	Summe	m	w	%w	Summe	m	w	Summe
SoSe 98	7	5	41,7	12	2	2	50,0	4	1	0	1
WiSe 98/99	4	1	20,0	5	2	2	50,0	4	0	0	0
SoSe 99	3	5	62,5	8	2	1	33,3	3	2	0	2
WiSe 99/00	7	3	30,0	10	3	0	0,0	3	0	0	0
SoSe 00	13	1	7,1	14	1	0	0,0	1	1	0	1
WiSe 00/01	5	0	0,0	5	1	2	66,7	3	0	0	0
SoSe 01	7	2	22,2	9	1	2	66,7	3	1	0	1
WiSe 01/02	6	0	0,0	6	7	1	12,5	8	0	0	0
SoSe 02	16	2	11,1	18	2	4	66,7	6	0	0	0
WiSe 02/03	3	3	50,0	6	2	2	50,0	4	0	1	1
SoSe 03	8	4	33,3	12	4	0	0,0	4	0	1	1
WiSe 03/04	8	1	11,1	9	4	3	42,9	7	0	0	0
SoSe 04	9	6	40,0	15	7	1	12,5	8	0	0	0
WiSe 04/05	20	6	23,1	26	9	4	30,8	13	0	0	0
SoSe 05	16	4	20,0	20	16	11	40,7	27	0	0	

Mathematik (Diplom) Hauptprüfung

Semester	bestanden				nicht bestanden				endgültig nicht best.		
	m	w	%w	Summe	m	w	%w	Summe	m	w	Summe
SoSe 98	13	1	7,1	14	3	0	0,0	3	0	0	0
WiSe 98/99	11	2	15,4	13	5	0	0,0	5	0	0	0
SoSe 99	10	5	33,3	15	2	0	0,0	2	0	0	0
WiSe 99/00	9	1	10,0	10	1	0	0,0	1	1	0	1
SoSe 00	6	1	14,3	7	4	2	33,3	6	1	0	1
WiSe 00/01	7	0	0,0	7	0	1	100,0	1	0	0	0
SoSe 01	6	3	33,3	9	0	0		0	0	0	0
WiSe 01/02	2	4	66,7	6	0	0		0	0	0	0
SoSe 02	6	3	33,3	9	0	2	100,0	2	0	0	0
WiSe 02/03	4	0	0,0	4	0	0		0	0	0	0
SoSe 03	7	1	12,5	8	0	0		0	0	0	0
WiSe 03/04	9	1	10,0	10	1	0	0,0	1	0	0	0
SoSe 04	2	2	50,0	4	0	0		0	0	0	0
WiSe 04/05	7	2	22,2	9	1	0	0,0	1	0	0	0
SoSe 05	9	5	35,7	14	0	0		0	0	0	0

Techno- und Wirtschaftsmathematik (Diplom) Vorprüfung

Semester	bestanden				nicht bestanden				endgültig nicht best.		
	m	w	%w	Summe	m	w	%w	Summe	m	w	Summe
SoSe 98	6	1	14,3	7	7	5	41,7	12	1	0	1
WiSe 98/99	7	2	22,2	9	13	4	23,5	17	0	0	0
SoSe 99	11	7	38,9	18	7	2	22,2	9	1	1	2
WiSe 99/00	11	5	31,3	16	6	4	40,0	10	3	0	3
SoSe 00	6	3	33,3	9	5	1	16,7	6	2	0	2
WiSe 00/01	12	5	29,4	17	8	6	42,9	14	0	0	0
SoSe 01	6	10	62,5	16	12	5	29,4	17	0	0	0
WiSe 01/02	9	3	25,0	12	14	7	33,3	21	1	0	1
SoSe 02	11	8	42,1	19	10	6	37,5	16	0	0	0
WiSe 02/03	3	3	50,0	6	13	4	23,5	17	1	0	1
SoSe 03	12	14	53,8	26	13	8	38,1	21	1	0	1
WiSe 03/04	15	11	42,3	26	12	10	45,5	22	0	0	0
SoSe 04	15	13	46,4	28	6	4	40,0	10	1	0	1
WiSe 04/05	13	11	45,8	24	10	15	60,0	25	0	0	0
SoSe 05	14	11	44,0	25	16	10	38,5	26	1	0	

Techno- und Wirtschaftsmathematik (Diplom) Hauptprüfung

Semester	bestanden				nicht bestanden				endgültig nicht best.		
	m	w	%w	Summe	m	w	%w	Summe	m	w	Summe
SoSe 98	7	5	41,7	12	5	2	28,6	7	0	0	0
WiSe 98/99	11	6	35,3	17	1	1	50,0	2	0	0	0
SoSe 99	15	6	28,6	21	0	2	100,0	2	0	0	0
WiSe 99/00	13	1	7,1	14	1	0	0,0	1	0	0	0
SoSe 00	8	0	0,0	8	0	3	100,0	3	0	0	0
WiSe 00/01	10	4	28,6	14	5	1	16,7	6	1	0	1
SoSe 01	5	3	37,5	8	2	1	33,3	3	1	0	1
WiSe 01/02	5	5	50,0	10	1	0	0,0	1	0	0	0
SoSe 02	6	4	40,0	10	4	0	0,0	4	0	0	0
WiSe 02/03	8	4	33,3	12	0	2	100,0	2	0	0	0
SoSe 03	6	6	50,0	12	2	1	33,3	3	0	0	0
WiSe 03/04	9	2	18,2	11	1	2	66,7	3	2	0	2
SoSe 04	7	4	36,4	11	0	0		0	0	0	0
WiSe 04/05	6	5	45,5	11	1	0	0,0	1	0	0	0
SoSe 05	6	2	25,0	8	3	0	0,0	3	1	0	

Physik (Diplom) Vorprüfung

Semester	bestanden				nicht bestanden				endgültig nicht best.		
	m	w	%w	Summe	m	w	%w	Summe	m	w	Summe
SoSe 98	8	1	11,1	9	4	1	20,0	5	0	0	0
WiSe 98/99	21	3	12,5	24	10	3	23,1	13	0	0	0
SoSe 99	13	5	27,8	18	11	0	0,0	11	0	0	0
WiSe 99/00	19	1	5,0	20	14	1	6,7	15	0	0	0
SoSe 00	15	2	11,8	17	9	0	0,0	9	1	0	1
WiSe 00/01	23	7	23,3	30	3	1	25,0	4	3	0	3
SoSe 01	13	3	18,8	16	11	1	8,3	12	1	0	1
WiSe 01/02	23	8	25,8	31	10	3	23,1	13	0	0	0
SoSe 02	17	3	15,0	20	8	0	0,0	8	0	0	0
WiSe 02/03	30	11	26,8	41	10	2	16,7	12	0	0	0
SoSe 03	25	5	16,7	30	14	5	26,3	19	0	0	0
WiSe 03/04	30	4	11,8	34	20	1	4,8	21	2	0	2
SoSe 04	39	12	23,5	51	22	6	21,4	28	2	0	2
WiSe 04/05	32	7	17,9	39	16	2	11,1	18	2	0	2
SoSe 05	32	4	11,1	36	12	1	7,7	13	0	1	

Physik (Diplom) Hauptprüfung

Semester	bestanden				nicht bestanden				endgültig nicht best.		
	m	w	%w	Summe	m	w	%w	Summe	m	w	Summe
SoSe 98	43	3	6,5	46	9	0	0,0	9	0	0	0
WiSe 98/99	31	3	8,8	34	6	1	14,3	7	0	0	0
SoSe 99	23	2	8,0	25	6	1	14,3	7	0	0	0
WiSe 99/00	22	3	12,0	25	4	0	0,0	4	0	0	0
SoSe 00	15	2	11,8	17	2	0	0,0	2	0	0	0
WiSe 00/01	21	5	19,2	26	3	0	0,0	3	0	0	0
SoSe 01	26	7	21,2	33	8	0	0,0	8	0	0	0
WiSe 01/02	23	4	14,8	27	2	0	0,0	2	0	0	0
SoSe 02	31	1	3,1	32	6	1	14,3	7	0	0	0
WiSe 02/03	20	4	16,7	24	3	0	0,0	3	0	0	0
SoSe 03	10	2	16,7	12	5	1	16,7	6	0	0	0
WiSe 03/04	18	5	21,7	23	3	0	0,0	3	0	0	0
SoSe 04	27	3	10,0	30	7	0	0,0	7	0	0	0
WiSe 04/05	20	2	9,1	22	1	0	0,0	1	1	0	1
SoSe 05	18	4	18,2	22	7	1	12,5	8	1	0	

Chemie (Diplom) Vorprüfung

Semester	bestanden				nicht bestanden				endgültig nicht best.		
	m	w	%w	Summe	m	w	%w	Summe	m	w	Summe
SoSe 98	6	6	50,0	12	4	1	20,0	5	0	0	0
WiSe 98/99	4	1	20,0	5	1	1	50,0	2	0	0	0
SoSe 99	10	6	37,5	16	1	1	50,0	2	0	0	0
WiSe 99/00	12	4	25,0	16	0	2	100,0	2	0	0	0
SoSe 00	4	4	50,0	8	2	2	50,0	4	0	0	0
WiSe 00/01	0	7	100,0	7	2	0		2	0	0	0
SoSe 01	5	5	50,0	10	4	1	20,0	5	0	0	0
WiSe 01/02	12	4	25,0	16	1	0	0,0	1	0	0	0
SoSe 02	15	7	31,8	22	4	3	42,9	7	0	0	0
WiSe 02/03	3	9	75,0	12	2	1	33,3	3	0	0	0
SoSe 03	9	8	47,1	17	8	3	27,3	11	0	0	0
WiSe 03/04	5	9	64,3	14	1	0	0,0	1	0	0	0
SoSe 04	18	9	33,3	27	4	5	55,6	9	0	0	0
WiSe 04/05	12	12	50,0	24	7	4	36,4	11	0	0	0
SoSe 05	12	6	33,3	18	3	3	50,0	6	0	0	

Chemie (Diplom) Hauptprüfung

Semester	bestanden				nicht bestanden				endgültig nicht best.		
	m	w	%w	Summe	m	w	%w	Summe	m	w	Summe
SoSe 98	7	7	50,0	14	0	2	100,0	2	0	0	0
WiSe 98/99	9	2	18,2	11	1	2	66,7	3	0	0	0
SoSe 99	9	4	30,8	13	2	0	0,0	2	0	0	0
WiSe 99/00	6	1	14,3	7	0	0		0	0	0	0
SoSe 00	6	6	50,0	12	4	2	33,3	6	0	0	0
WiSe 00/01	5	8	61,5	13	2	0	0,0	2	1	0	1
SoSe 01	2	1	33,3	3	4	1	20,0	5	0	0	0
WiSe 01/02	9	6	40,0	15	0	0		0	0	0	0
SoSe 02	11	3	21,4	14	1	1	50,0	2	0	0	0
WiSe 02/03	1	2	66,7	3	1	0	0,0	1	0	0	0
SoSe 03	5	4	44,4	9	3	1	25,0	4	1	0	1
WiSe 03/04	4	8	66,7	12	3	0	0,0	3	0	0	0
SoSe 04	5	6	54,5	11	1	1	50,0	2	0	0	0
WiSe 04/05	10	6	37,5	16	1	4	80,0	5	0	1	1
SoSe 05	12	4	25,0	16	0	3	100,0	3	0	0	

Personalstatistik der Fakultät II

1998–2006

Personal gesamt	S. 2
WM-Stellen (ohne C1, C2)	S. 3
Professuren	S. 4
C1- und C2-Stellen	S. 4
Technisches und Verwaltungspersonal	S. 5
Studentische Beschäftigte	S. 6

Quelle: TUB-Personalstatistik

erstellt von: Frauenbeauftragte der Fakultät II, TU Berlin – 27.09.2006

Beschäftigte Fakultät II gesamt

Fakultät II (1998-2000: FB 3+4+5)	Jahr Stichtag	2006				2005				2004				2003				2002				2001				2000				1999				1998							
		03.05.2006				31.12.2005				06.04.2004				10.11.2003				08.11.2002				19.12.2001				06.07.2000				08.11.1999				11.11.1998							
		m	w	ges.	%w	m	w	ges.	%w	m	w	ges.	%w	m	w	ges.	%w	m	w	ges.	%w	m	w	ges.	%w	m	w	ges.	%w	m	w	ges.	%w	m	w	ges.	%w				
TU-Stellen (Quelle: Personalstatistik TUB)	Prof C4	36	0	36	0,0	37	0	37	0,0	41	0	41	0,0	40	0	40	0,0	39	0	39	0,0	40	0	40	0,0	36	0	36	0,0	35	0	35	0,0	37	0	37	0,0	37	0	37	0,0
	Prof C3	13	2	15	13,3	13	2	15	13,3	14	1	15	6,7	15	1	16	6,3	16	1	17	5,9	17	1	18	5,6	16	0	16	0,0	20	0	20	0,0	23	0	23	0,0				
	Prof C2	2	0	2	0,0	2	0	2	0,0	9	0	9	0,0	9	0	9	0,0	13	0	13	0,0	14	0	14	0,0	15	0	15	0,0	15	0	15	0,0	15	0	15	0,0				
	Prof. W3	5	0	5	0,0	3	0	3	0,0																																
	Prof. W2	2	1	3	33,3	0	0	0																																	
	Prof. W1 (Junior)	2	2	4	50,0	3	1	4	25,0																																
	WM C2 (ohne FF)	4	2	6	33,3	5	2	7	28,6	3	1	4	25,0	5	1	6	16,7	8	1	9	11,1	7	2	9	22,2	10	1	11	9,1	12	0	12	0,0	10	0	10	0,0				
	WM C1 (ohne FF)	20	4	24	16,7	20	6	26	23,1	18	7	25	28,0	15	6	21	28,6	20	4	24	16,7	20	3	23	13,0	16	4	20	20,0	17	4	21	19,0	17	3	20	15,0				
	WM AH1-4	1	0	1	0,0	1	0	1	0,0	1	0	1	0,0	1	0	1	0,0	1	0	1	0,0	1	0	1	0,0	1	0	1	0,0	1	0	1	0,0	1	0	1	0,0	1	0	1	0,0
	WM Dauer VZ	11	1	12	8,3	12	1	13	7,7																																
	WM Dauer TZ	1	0	1	0,0	0	0	0		1	0	1	0,0	1	0	1	0,0	1	0	1	0,0	1	0	1	0,0	1	0	1	0,0	1	0	1	0,0	1	0	1	0,0	0	0	0	
	WM Zeit VZ	66	15	81	18,5	59	11	70	15,7	48	12	60	20,0	45	12	57	21,1	48	10	58	17,2	54	8	62	12,9	61	9	70	12,9	61	8	69	11,6	57	8	65	12,3				
	WM Zeit TZ	30	16	46	34,8	27	17	44	38,6	51	12	63	19,0	47	10	57	17,5	46	13	59	22,0	49	10	59	16,9	46	14	60	23,3	50	18	68	26,5	38	17	55	30,9				
	Beam. Höh. Dienst	12	3	15	20,0	12	3	15	20,0	12	2	14	14,3	12	2	14	14,3	14	2	16	12,5	14	2	16	12,5	15	1	16	6,3	15	1	16	6,3	16	1	17	5,9				
	Ang. Höh. Dienst	7	2	9	22,2	7	0	7	0,0	21	2	23	8,7	23	2	25	8,0	23	2	25	8,0	24	2	26	7,7	23	1	24	4,2	21	2	23	8,7	22	2	24	8,3				
	Ang. Geh. Dienst	20	21	41	51,2	21	20	41	48,8	32	36	68	52,9	31	35	66	53,0	35	33	68	48,5	34	35	69	50,7	33	43	76	56,6	34	47	81	58,0	39	50	89	56,2				
	Ang. Mitt. Dienst	17	72	89	80,9	18	74	92	80,4	10	71	81	87,7	11	73	84	86,9	11	76	87	87,4	13	75	88	85,2	15	79	94	84,0	14	77	91	84,6	14	79	93	84,9				
Ang. Einf. Dienst	0	5	5	100,0	0	3	3	100,0	0	0	0		0	0	0		0	0	0		1	0	1	0,0	1	0	1	0,0	1	0	1	0,0	1	0	1	0,0					
Lohnempfänger	17	4	21	19,0	19	4	23	17,4	19	3	22	13,6	19	3	22	13,6	20	2	22	9,1	24	2	26	7,7	26	3	29	10,3	26	3	29	10,3	27	2	29	6,9					
Sonstige (Gastprof)	0	1	1	100,0	2	2	4	50,0																																	
Drittmitel/SFB (Quelle: Personalstatistik TUB)	WM C1	0	0	0		0	0	0		0	0	0		0	0	0		0	0	0		0	0	0		1	0	1	0,0	1	0	1	0,0	1	0	1	0,0				
	WM Zeit VZ	25	6	31	19,4	30	6	36	16,7	49	12	61	19,7	62	14	76	18,4	44	11	55	20,0	37	5	42	11,9	28	4	32	12,5	18	7	25	28,0	26	7	33	21,2				
	WM Zeit TZ	16	11	27	40,7	9	11	20	55,0	38	13	51	25,5	43	13	56	23,2	46	17	63	27,0	48	22	70	31,4	66	23	89	25,8	64	22	86	25,6	80	23	103	22,3				
	Ang. Höh. Dienst	3	0	3	0,0	2	0	2	0,0	0	0	0		0	0	0		2	0	2	0,0	2	0	2	0,0	1	0	1	0,0	1	0	1	0,0	1	0	1	0,0				
	Ang. Geh. Dienst	3	0	3	0,0	1	0	1	0,0	3	4	7	57,1	2	5	7	71,4	2	5	7	71,4	3	7	10	70,0	0	7	7	100,0	1	7	8	87,5	4	10	14	71,4				
	Ang. Mitt. Dienst	0	3	3	100,0	0	5	5	100,0	0	9	9	100,0	1	9	10	90,0	1	9	10	90,0	1	7	8	87,5	1	8	9	88,9	1	7	8	87,5	1	6	7	85,7				
	Ang. Einf. Dienst	1	0	1	0,0	1	0	1	0,0																																
Sonstige	0	0	0		0	1	1	100,0																																	
Privatarbeitsverträge (Quelle: Personalstatistik TUB)	WM Zeit VZ	11	1	12	8,3	12	2	14	14,3	14	5	19	26,3	16	4	20	20,0	19	5	24	20,8	18	5	23	21,7	8	3	11	27,3	7	2	9	22,2	11	0	11	0,0				
	WM Zeit TZ	10	11	21	52,4	12	11	23	47,8	17	8	25	32,0	16	5	21	23,8	21	12	33	36,4	25	9	34	26,5	37	7	44	15,9	53	8	61	13,1	50	12	62	19,4				
	Ang. Höh. Dienst	0	0	0		0	0	0		0	0	0		0	1	1	100,0	0	1	1	100,0	0	1	1	100,0	0	0	0		0	0	0		0	0	0					
	Ang. Geh. Dienst	0	0	0		0	0	0		0	0	0		0	0	0		1	0	1	0,0	1	0	1	0,0	1	1	2	50,0	1	0	1	0,0	0	0	0					
Sonstige	0	1	1	100,0	0	2	2	100,0																																	
Frauenförderprog. (Quelle: ZFA)	WM C2 FF	0	1	1		0	0	0		1	0	1		1	0	1		0	0	0		1	0	1		2	0	2		2	0	2		1	0	1					
	WM C1 FF	0	3	3		0	3	3		2	0	2		4	0	4		5	0	5		5	0	5		6	0	6		6	0	6		7	0	7					
Stud. Besch.	alle (ohne PAV)	157	60	217	27,6	160	53	213	24,9	175	66	241	27,4	193	69	262	26,3	160	63	223	28,3	155	70	225	31,1	147	53	200	26,5	151	53	204	26	143	55	198	27,8				

WM-Stellen (befristete Verträge), Fakultät II – 1998–2006

Fakultät II		2006				2005				2004				2003				2002				2001				2000				1999				1998			
		m	w	ges.	%w	m	w	ges.	%w	m	w	ges.	%w	m	w	ges.	%w	m	w	ges.	%w	m	w	ges.	%w	m	w	ges.	%w	m	w	ges.	%w	m	w	ges.	%w
TU-Stellen	WM Zeit VZ	66	15	81	18,5	59	11	70	15,7	48	12	60	20,0	45	12	57	21,1	48	10	58	17,2	54	8	62	12,9	61	9	70	12,9	61	8	69	11,6	57	8	65	12,3
	WM Zeit TZ	30	16	46	34,8	27	17	44	38,6	51	12	63	19,0	47	10	57	17,5	46	13	59	22,0	49	10	59	16,9	46	14	60	23,3	50	18	68	26,5	38	17	55	30,9
Drittmittel/SFB	WM Zeit VZ	25	6	31	19,4	30	6	36	16,7	49	12	61	19,7	62	14	76	18,4	44	11	55	20,0	37	5	42	11,9	28	4	32	12,5	18	7	25	28,0	26	7	33	21,2
	WM Zeit TZ	16	11	27	40,7	9	11	20	55,0	38	13	51	25,5	43	13	56	23,2	46	17	63	27,0	48	22	70	31,4	66	23	89	25,8	64	22	86	25,6	80	23	103	22,3
PAV	WM Zeit VZ	11	1	12	8,3	12	2	14	14,3	14	5	19	26,3	16	4	20	20,0	19	5	24	20,8	18	5	23	21,7	8	3	11	27,3	7	2	9	22,2	11	0	11	0,0
	WM Zeit TZ	10	11	21	52,4	12	11	23	47,8	17	8	25	32,0	16	5	21	23,8	21	12	33	36,4	25	9	34	26,5	37	7	44	15,9	53	8	61	13,1	50	12	62	19,4
Drittm. + PAV zus.	WM Zeit VZ	36	7	43	16,3	42	8	50	16,0	63	17	80	21,3	78	18	96	18,8	63	16	79	20,3	55	10	65	15,4	36	7	43	16,3	25	9	34	26,5	37	7	44	15,9
	WM Zeit TZ	26	22	48	45,8	21	22	43	51,2	55	21	76	27,6	59	18	77	23,4	67	29	96	30,2	73	31	104	29,8	103	30	133	22,6	117	30	147	20,4	130	35	165	21,2
Summen	TU-WM VZ+TZ	96	31	127	24,4	86	28	114	24,6	99	24	123	19,5	92	22	114	19,3	94	23	117	19,7	103	18	121	14,9	107	23	130	17,7	111	26	137	19,0	95	25	120	20,8
	Drittm. VZ+TZ	41	17	58	29,3	39	17	56	30,4	87	25	112	22,3	105	27	132	20,5	90	28	118	23,7	85	27	112	24,1	94	27	121	22,3	82	29	111	26,1	106	30	136	22,1
	PAV VZ+TZ	21	12	33	36,4	24	13	37	35,1	31	13	44	29,5	32	9	41	22,0	40	17	57	29,8	43	14	57	24,6	45	10	55	18,2	60	10	70	14,3	61	12	73	16,4
	Drittm+PAV VZ+TZ	62	29	91	31,9	63	30	93	32,3	118	38	156	24,4	137	36	173	20,8	130	45	175	25,7	128	41	169	24,3	139	37	176	21,0	142	39	181	21,5	167	42	209	20,1
	ALLE VZ	102	22	124	17,7	101	19	120	15,8	111	29	140	20,7	123	30	153	19,6	111	26	137	19,0	109	18	127	14,2	97	16	113	14,2	86	17	103	16,5	94	15	109	13,8
	ALLE TZ	56	38	94	40,4	48	39	87	44,8	106	33	139	23,7	106	28	134	20,9	113	42	155	27,1	122	41	163	25,2	149	44	193	22,8	167	48	215	22,3	168	52	220	23,6
Verhältnis	VZ:TZ gesamt	1 : 0,8		1 : 0,7		1 : 1		1 : 0,9		1 : 1,1		1 : 1,3		1 : 1,7		1 : 2,1		1 : 2																			

WM-Stellen (Dauerstellen), Fakultät II – 1998–2006

Fakultät II		2006				2005				2004				2003				2002				2001				2000				1999				1998			
		m	w	ges.	%w	m	w	ges.	%w	m	w	ges.	%w	m	w	ges.	%w	m	w	ges.	%w	m	w	ges.	%w	m	w	ges.	%w	m	w	ges.	%w	m	w	ges.	%w
TU-Stellen	Beam. Höh. Dienst	12	3	15	20,0	12	3	15	20,0	12	2	14	14,3	12	2	14	14,3	14	2	16	12,5	14	2	16	12,5	15	1	16	6,3	15	1	16	6,3	16	1	17	5,9
	WM AH1-4	1	0	1	0,0	1	0	1	0,0	1	0	1	0,0	1	0	1	0,0	1	0	1	0,0	1	0	1	0,0	1	0	1	0,0	1	0	1	0,0	1	0	1	0,0
	WM Dauer VZ*	11	1	12	8,3	12	1	13	7,7	← * Diese Stellen wurden vor 2005 in der Statistik nicht als WM geführt																											
	WM Dauer TZ*	1	0	1	0,0	0	0	0																													

Professuren, Fakultät II – 1998–2006

Stichtag	2006				2005				2004				2003				2002				2001				2000				1999				1998							
	03.05.2006				31.12.2005				06.04.2004				10.11.2003				03.05.2002				19.12.2001				06.07.2000				08.11.1999				11.11.1998							
	m	w	ges.	%w	m	w	ges.	%w	m	w	ges.	%w	m	w	ges.	%w	m	w	ges.	%w	m	w	ges.	%w	m	w	ges.	%w	m	w	ges.	%w	m	w	ges.	%w				
Prof C4	36	0	36	0,0	37	0	37	0,0	41	0	41	0,0	40	0	40	0,0	39	0	39	0,0	40	0	40	0,0	36	0	36	0,0	35	0	35	0,0	37	0	37	0,0	37	0	37	0,0
Prof C3	13	2	15	13,3	13	2	15	13,3	14	1	15	6,7	15	1	16	6,3	16	1	17	5,9	17	1	18	5,6	16	0	16	0,0	20	0	20	0,0	23	0	23	0,0	23	0	23	0,0
Prof C2	2	0	2	0,0	2	0	2	0,0	9	0	9	0,0	9	0	9	0,0	13	0	13	0,0	14	0	14	0,0	15	0	15	0,0	15	0	15	0,0	15	0	15	0,0	15	0	15	0,0
Prof W3	5	0	5	0,0	3	0	3	0,0																																
Prof W2	2	1	3	33,3	0	0	0																																	
Prof W1 (Jun)	2	2	4	50,0	3	1	4	25,0																																

C1- und C2-Stellen, Fakultät II – 1998–2006

Fakultät II (Quellen: ZFA, TU-Personalstatistik)	Jahr Stichtag	2006				2005				2004				2003				2002				2001				2000				1999				1998							
		03.05.2006				31.12.2005				06.04.2004				10.11.2003				08.11.2002				19.12.2001				06.07.2000				08.11.1999				11.11.1998							
		m	w	ges.	%w	m	w	ges.	%w	m	w	ges.	%w	m	w	ges.	%w	m	w	ges.	%w	m	w	ges.	%w	m	w	ges.	%w	m	w	ges.	%w	m	w	ges.	%w				
C2	WM C2 gesamt	4	2	6	33,3	7	3	10	30,0	10	3	13	23,1	12	2	14	14,3	8	1	9	11,1	7	3	10	30,0	10	3	13	23,1	12	2	14	14,3	10	1	11	9,1	10	1	11	9,1
	WM C2 FF		0				1				2				2				0				1				2				2				1						
	WM C2 oh. FF	4	2	6	33,3	7	2	9	22,2	10	1	11	9,1	12	0	12	0,0	8	1	9	11,1	7	2	9	22,2	10	1	11	9,1	12	0	12	0,0	10	0	10	0,0	10	0	10	0,0
C1	WM C1 gesamt	20	7	27	25,9	20	9	29	31,0	18	9	27	33,3	15	10	25	40,0	20	9	29	31,0	20	8	28	28,6	16	10	26	38,5	17	10	27	37,0	17	10	27	37,0	17	10	27	37,0
	WM C1 FF		3				3				2				4				5				5				6				6				7						
	WM C1 oh. FF	20	4	24	16,7	20	6	26	23,1	18	7	25	28,0	15	6	21	28,6	20	4	24	16,7	20	3	23	13,0	16	4	20	20,0	17	4	21	19,0	17	3	20	15,0	17	3	20	15,0

Fakultät II – Personal Technik und Verwaltung – 1998–2006

Fakultät II	Stichtag	2006				2005				2004				2003				2002				2001				2000				1999				1998							
		03.05.2006				31.12.2005				06.04.2004				10.11.2003				03.05.2002				19.12.2001				06.07.2000				08.11.1999				11.11.1998							
		m	w	ges.	%w	m	w	ges.	%w	m	w	ges.	%w	m	w	ges.	%w	m	w	ges.	%w	m	w	ges.	%w	m	w	ges.	%w	m	w	ges.	%w	m	w	ges.	%w				
TU-Stellen	Ang. Höh. Dienst*	7	2	9	22,2	7	0	7	0,0	21	2	23	8,7	23	2	25	8,0	23	2	25	8,0	24	2	26	7,7	23	1	24	4,2	21	2	23	8,7	22	2	24	8,3				
	Ang. Geh. Dienst	20	21	41	51,2	21	20	41	48,8	32	36	68	52,9	31	35	66	53,0	35	33	68	48,5	34	35	69	50,7	33	43	76	56,6	34	47	81	58,0	39	50	89	56,2				
	Ang. Mitt. Dienst	17	72	89	80,9	18	74	92	80,4	10	71	81	87,7	11	73	84	86,9	11	76	87	87,4	13	75	88	85,2	15	79	94	84,0	14	77	91	84,6	14	79	93	84,9				
	Ang. Einf. Dienst	0	5	5	100,0	0	3	3	100,0	0	0	0		0	0	0		0	0	0		1	0	1	0,0	1	0	1	0,0	1	0	1	0,0	1	0	1	0,0				
	Lohnempfänger	17	4	21	19,0	19	4	23	17,4	19	3	22	13,6	19	3	22	13,6	20	2	22	9,1	24	2	26	7,7	26	3	29	10,3	26	3	29	10,3	27	2	29	6,9				
Drittmittel/SFB	Ang. Höh. Dienst	3	0	3	0,0	2	0	2	0,0	0	0	0		0	0	0		2	0	2	0,0	2	0	2	0,0	1	0	1	0,0	1	0	1	0,0	1	0	1	0,0	1	0	1	0,0
	Ang. Geh. Dienst	3	0	3	0,0	1	0	1	0,0	3	4	7	57,1	2	5	7	71,4	2	5	7	71,4	3	7	10	70,0	0	7	7	100,0	1	7	8	87,5	4	10	14	71,4				
	Ang. Mitt. Dienst	0	3	3	100,0	0	5	5	100,0	0	9	9	100,0	1	9	10	90,0	1	9	10	90,0	1	7	8	87,5	1	8	9	88,9	1	7	8	87,5	1	6	7	85,7				

* ein Teil dieser Stellen wird ab 2005 in der Statistik als WM geführt!

Studentische Beschäftigte* an der Fakultät II – 1998–2006

	Fakultät II			
	m	w	ges.	%w
2006	157	60	217	27,6
2005	160	53	213	24,9
2004	175	66	241	27,4
2003	193	69	262	26,3
2002	160	63	223	28,3
2001	155	70	225	31,1
2000	147	53	200	26,5
1999	151	53	204	26,0
1998	143	55	198	27,8

	Mathematik				Physik				Chemie			
	m	w	ges.	%w	m	w	ges.	%w	m	w	ges.	%w
2006**	98	32	130	24,6	52	23	75	30,7	7	5	12	41,7
2005	94	27	121	22,3	54	21	75	28,0	8	6	14	42,9
2000	70	27	97	27,8	59	16	75	21,3	14	10	24	41,7
1999	77	26	103	25,2	61	17	78	21,8	13	10	23	43,5
1998	70	29	99	29,3	63	16	79	20,3	10	10	20	50,0

* ohne PAV ** Zahlen ungenau